



# VAGGA vzw

---

**Centrale aanmelding  
forensisch cliënteel**



## ***Inleiding***

---

CGG Vagga wil zijn verantwoordelijkheid opnemen en ons zorgaanbod openstellen voor mensen die met justitie in aanraking kwamen en verplicht worden om een behandeling te volgen. Om alles op een vlotte manier te laten verlopen worden alle forensische aanmeldingen gecentraliseerd. Deze folder heeft de bedoeling om kort onze procedure te schetsen.

## ***Zorgorganogram VAGGA***

---

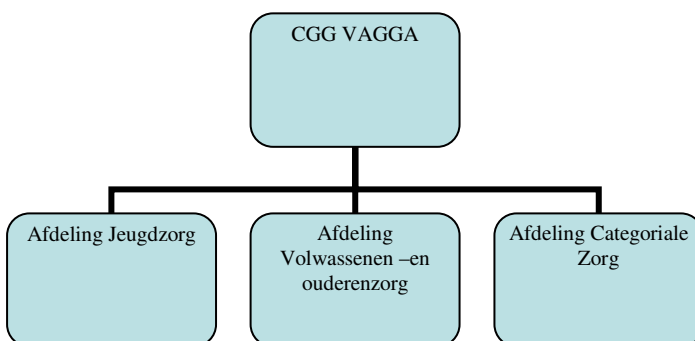

## ***Kernopdracht VAGGA***

---

"Psychiatrisch en psychotherapeutisch behandelen van patiënten met een verstoord psychisch evenwicht." Met behandeling bedoelen we "op herstel of veranderingsgerichte zorg van personen met ernstige en complexe psychische problemen of stoornissen."

## ***Indicaties voor doorverwijzing***

---

De **afdeling volwassenen- en ouderenzorg** richt zich in hoofdzaak naar mensen met ernstige psychische stoornissen of persoonlijkheidsstoornissen zoals beschreven in DSM-IV of problematieken die een ernstig risico inhouden op het ontwikkelen van dergelijke stoornissen. Een aantal indicaties:

- Er zijn symptomen die wijzen op de aanwezigheid van psychische of persoonlijkheidsstoornissen.
- Er is sprake van chroniciteit wat blijkt uit de ziekte-en/of hulpverleningsgeschiedenis van de cliënt.
- Er zijn symptomen die een bedreiging vormen voor de psychische en lichamelijke integriteit van de hulpvrager of zijn omgeving.
- Er is sprake van complexe en/ of meervoudige problemen of problemen die dreigen te escaleren.
- Het gaat over een problematiek waarbij een multidisciplinaire aanpak vereist is.

De afdeling **categoriale zorg** richt zich in hoofdzaak naar volgende problematieken:

- Seksuele stoornissen en genderidentiteitstoornissen
- Stoornissen in de impulsbeheersing
- Aan een middel gebonden stoornis
- Partnergeweld
- Dubbele diagnose

Voor minderjarige plegers dient men contact op te nemen met de afdeling Jeugdzorg. Zij vallen niet onder het centrale aanmeldingspunt.

Contactgegevens: VAGGA Jeugdzorg, Belgiëlei 147A  
03/256.91.20

**We gaan niet in op louter attestvragen, vragen naar medicatie, psychiatrische verslaggeving zonder andere hulpvraag.**

## ***Procedure***

---

### ▪ **Schriftelijke aanmelding**

De vraag tot begeleiding binnen Vagga gebeurt schriftelijk, gestaafd met objectieve informatie over de cliënt, in het kader van een efficiënte doorverwijzing.

We verwachten een verslag met volgende elementen:

- Identiteitsgegevens;
- Psycho-diagnostisch verslag of psychiatrisch expertiseverslag;
- Juridisch statuut en voorwaarden;
- Overzicht van huidige en voorgaande gepleegde delicten;
- Reclasseringsplan;
- Reden doorverwijzing naar ambulante tweedelijndienst;
- Houding van cliënt t.o.v. gepleegde feiten en behandeling.

### ▪ **Screening**

De haalbaarheid van een ambulante behandeling wordt bekeken.

Op basis van de verslaggeving wordt beslist of de cliënt in aanmerking komt. De verwijzer wordt schriftelijk van de beslissing op de hoogte gebracht.

### ▪ **Intakegesprek**

In het intakegesprek worden de verschillende levensgebieden overlopen en de hulpvraag, motivatie en de ambulante haalbaarheid worden geëxploreerd.

Na de intake wordt er beslist of er behandeling kan worden opgestart. De verwijzer wordt van deze beslissing op de hoogte gebracht.

- **Begeleiding/behandeling**
- **Rapportage**

De rapportage verloopt via een standaardformulier waarin staat:

- De frequentie van de gesprekken;
- Of betrokkene zich aan de afspraken houdt;
- Of betrokkene zinvol gebruik maakt van de consultaties;
- Of er risico is op acuut sociaal gevaar.

### ***Procedure (schematisch)***

---

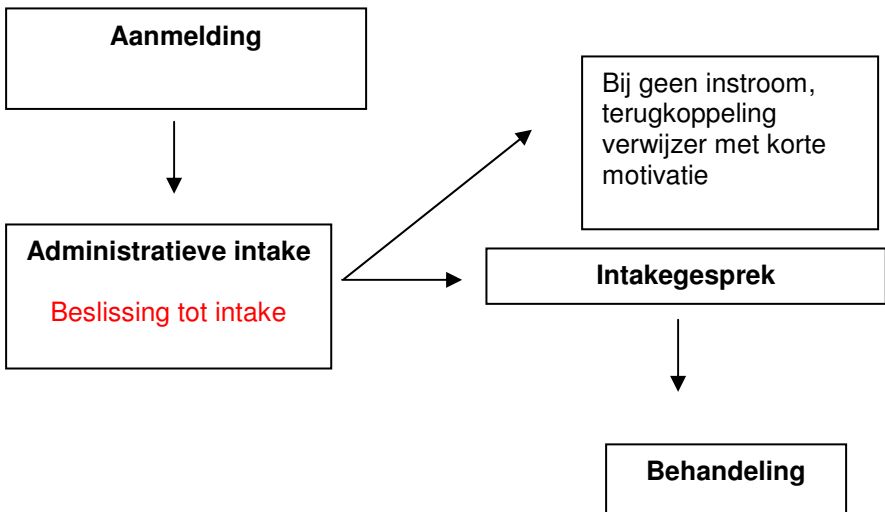



*Praktische gegevens:*

**Forensisch team**

Kardinaal Mercierlei 15 2600 Berchem

 03 - 230 73 75

 [berchem@vaggga.be](mailto:berchem@vaggga.be)